DIRECCION: AV. SANZ, EDIFICIO TOCUYANO, PISO 14, OFICINA 14-D, EL MARQUES - CARACAS - EDO. MIRANDA
TELEFONOS: (0212) 235-0938 / (0414) 284.99.79
CORREO proyectosjdg1987@outlook.com

CATALOGO DE PRECIOS

MARCA	MODELO	DESCRIPCION	IMAGEN	PRECIO DIVISAS (SIN IVA)
COBRE				
SIEMON	**9T7L4-E10**	Cable, Cobre, Categoria **7A**, E10, 4 Pares, Sólido, Blindado **S/FTP**, **LSOH-1/3-22** (Bajo humo, Cero Halógenos), **Violeta**, **Inmune** a la interferencia electromagnética, ruido eléctrico, electricidad estática y fuentes de radiofrecuencia, supera todos los requisitos de la norma **ISO/IEC** para la calidad de transmisión en Categoría **7A/Clase FA**, Carrete, 305 Metros, 23 AWG, Class **Dca-s1a,d1,a1**		450.00
SIEMON	**T2E2-02M-B06L**	Cobre, Patch Cord, TERA 2-Pares, Conector Modular RJ45, Categoria 5e, Blindado F/UTP, 10/100GBASET, Trenzado, LSOH-1, Marfil Cable, Bota Azul, 2 Metros, 26 AWG		19.20
SIEMON	**T4A-S02M-B06L**	Cobre, Patch Cord, TERA 4-Pares, Conector Modular RJ45, Categoria 6A, 1/10G, S/FTP, T568B, Trenzado, CM/LSOH-1, Marfil Cable, Bota Azul, 2 Metros, 26 AWG		28.80
SIEMON	**T4-03M-B01L**	Cobre, Patch Cord, TERA 4-Pares, Conector Modular RJ45, Compatible con categoría 7A, S/FTP, TERA a TERA, CM/LS0H, chaqueta blanca, bota Negra, 3 Metros, 26 AWG		43.20
SIEMON	**T4-03M-B06L**	Cobre, Patch Cord, TERA 4-Pares, Conector Modular RJ45, Compatible con categoría 7A, S/FTP, TERA a TERA, CM/LS0H, chaqueta blanca, bota Azul, 3 Metros, 26 AWG		43.20
SIEMON	**T7F-01-1**	Cobre, Outlet, TERA, Blindado, Categoria 7A/8, TERA, Plano, Negro, Sin Herramientas, Terminación rápida y fácil, T568A/B, con Puerta Protectora contra polvo y contaminantes, 22-23 AWG		18.60
SIEMON	**T7P4-B01-1**	Cobre, Plug, TERA, Blindado, Categoria 7A/8, TERA, 4 Pares, Bota Negro, Sin Herramientas, Terminación rápida y fácil, T568A/B, 22-23 AWG		15.00
SIEMON	**T7P4-B01-2**	Cobre, Plug, TERA, Blindado, Categoria 7A/8, TERA, 4 Pares, Bota Blanca, Sin Herramientas, Terminación rápida y fácil, T568A/B, 22-23 AWG		15.00
SIEMON	**9A6L4-A5**	Cable, Cobre, Categoria **6A**, A5, 4 Pares, Sólido, **F/UTP**, **LSOH-1/3-22** (Libre de Gases Toxicos), **Violeta**, Soporta Aplicaciones **10GBase-T**, Excede los requermientos **ANSI/TIA-568.2-D** y **ISO/IEC 11801 Class EA**, Carrete, 305 Metros, 23 AWG, **Class Dca-s2,d2,a1**, Frecuencia: **500MHz**, Tensión máxima: 110N, Clasificación de temperatura: 0 a 60°C en instalación y -20 a 75°C en operación		300.00
SIEMON	**9A6L4-A5-06**	Cable, Cobre, Categoria **6A**, A5, 4 Pares, Sólido, **F/UTP**, **LSOH-1/3-22** (Libre de Gases Toxicos), **Azul**, Soporta Aplicaciones **10GBase-T**, Excede los requermientos **ANSI/TIA-568.2-D** y **ISO/IEC 11801 Class EA**, Carrete, 305 Metros, 23 AWG, **Class Dca-s2,d2,a1**, Frecuencia: **500MHz**, Tensión máxima: 110N, Clasificación de temperatura: 0 a 60°C en instalación y -20 a 75°C en operación		300.00

SIEMON	**9A6O4-A5-01AR1A** Exterior Negro	Bobina de Cable Cat6A **F/UTP Blindado** lámina de aluminio para protección contra ruido **EMI o RFI**. Planta Externa (**OSP**), Para Exterior con **Gel** para bloqueo de agua, Cat6A (23 AWG), **Industrial** para Climas **Extremos**, **Enterrado** Directo, Lash Aéreo, Tubería o Conductos Subterráneos. Color Negro, 305M. Temperatura de operación: **75ºC**. Chaqueta de Polilefino (PE) con Protección contra Rayos **UV**. Separador de pares cruzados. Soporte de aplicaciones robustas como 10GBASE-T, PoE+ y HDBaseT. Frecuencia: **500MHz**. Rendimiento **TIA** e **ISO** para Categoría **6A/Clase EA**	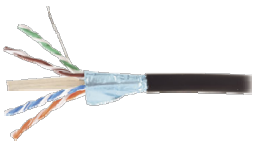	598.80
SIEMON	**SP6A-S01-06B** 01 Pies, 0.30 Metros	Cobre, Patch Cord Blindado SkinnyPatch®, RJ45, RJ45, Categoria 6A, Blindaje S/FTP, T568A/B, Trenzado, CM/LSOH-1, Cable Azul, Bota Transparente diseño ultra delgado, Paquete Granel, Diametro reducido 28 AWG Ultra Delgado	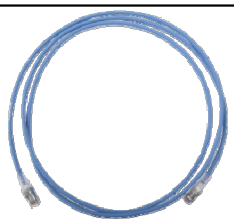	13.20
SIEMON	**SP6A-S02-06B** 02 Pies, 0.61 Metros			13.80
SIEMON	**SP6A-S03-06B** 03 Pies, 0.91 Metros			14.40
SIEMON	**SP6A-S05-06B** 05 Pies, 1.52 Metros			15.00
SIEMON	**SP6A-S07-06B** 07 Pies, 2.13 Metros			16.20
SIEMON	**SP6A-S10-06B** 10 Pies, 3.05 Metros			18.00
MARCA	**MODELO**	**DESCRIPCION**	**IMAGEN**	**PRECIO DIVISAS (SIN IVA)**
SIEMON	**ZM6A-S01-04B** 01 Pies, 0.30 Metros	Cobre, Patch Cord Z-MAX, RJ45, RJ45, Categoria 6A, Blindaje S/FTP, T568A/B, Trenzado, CM/LSOH-1, Cable Gris, Bota Transparente, Paquete Granel, 26 AWG		13.20
SIEMON	**ZM6A-S02-04B** 02 Pies, 0.61 Metros			13.80
SIEMON	**ZM6A-S03-04B** 03 Pies, 0.91 Metros			14.40
SIEMON	**ZM6A-S05-04B** 05 Pies, 1.52 Metros	Cobre, Patch Cord Z-MAX, RJ45, RJ45, Categoria 6A, Blindaje S/FTP, T568A/B, Trenzado, CM/LSOH-1, Cable Gris, Bota Transparente, Paquete Granel, 26 AWG		15.00
SIEMON	**ZM6A-S07-04B** 07 Pies, 2.13 Metros			16.20
SIEMON	**ZM6A-S10-04B** 10 Pies, 3.05 Metros			18.00
SIEMON	**ZM6A-S01-06B** 01 Pies, 0.30 Metros	Cobre, Patch Cord Z-MAX, RJ45, RJ45, Categoria 6A, Blindaje S/FTP, T568A/B, Trenzado, CM/LSOH-1, Cable Azul, Bota Transparente, Paquete Granel, 26 AWG	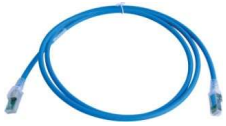	13.20
SIEMON	**ZM6A-S02-06B** 02 Pies, 0.61 Metros			13.80
SIEMON	**ZM6A-S03-06B** 03 Pies, 0.91 Metros			14.40
SIEMON	**ZM6A-S05-06B** 05 Pies, 1.52 Metros	Cobre, Patch Cord Z-MAX, RJ45, RJ45, Categoria 6A, Blindaje S/FTP, T568A/B, Trenzado, CM/LSOH-1, Cable Azul, Bota Transparente, Paquete Granel, 26 AWG	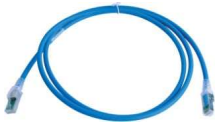	15.00
SIEMON	**ZM6A-S07-06B** 07 Pies, 2.13 Metros			16.20
SIEMON	**ZM6A-S10-06B** 10 Pies, 3.05 Metros			18.00
SIEMON	**ZM6A-S01M-06B** 1 Metro	Cobre, Patch Cord Modular de Alta Flexibilidad, RJ45, RJ45, Categoria 6A, F/UTP, T568A/B, Trenzado, Chaqueta LSOH, Cable Azul, Bota Azul, Paquete Individuall, 26 AWG. Cumplen Especificaciones ISO/IEC 11801- 1 Ed 1.0 y ANSI/TIA-568.2-D. Conectores con acabado chapado en oro sobre níquel, lo que da como resultado un rendimiento de transmisión superior capaz de admitir aplicaciones PoE		14.40
SIEMON	**ZM6A-S02M-06B** 2 Metros			16.20
SIEMON	**ZM6A-S10M-06B** 10 Metros			32.40
SIEMON	**ZM6A-S20M-06B** 20 Metros			58.80
SIEMON	**ZM6A-S03-08B** 03 Pies, 0.91 Metros	Cobre, Patch Cord Z-MAX, RJ45, RJ45, Categoria 6A, Blindaje S/FTP, T568A/B, Trenzado, CM/LSOH-1, Cable Violeta, Bota Transparente, Paquete Granel, 26 AWG	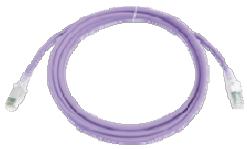	11.40
SIEMON	**ZM6A-S05-08B** 05 Pies, 1.52 Metros			12.00
SIEMON	**ZM6A-S07-08B** 07 Pies, 2.13 Metros			12.60
SIEMON	**ZM6A-S10-08B** 10 Pies, 3.05 Metros			13.80
SIEMON	**PC6A-S001MA02LS** 3.2 Pies, 1 Metro	Cobre, Patch Cord Modular de Alta Flexibilidad, RJ45, RJ45, Categoria 6A, F/UTP, T568A/B, Trenzado, Chaqueta LSOH, Cable Blanco, Bota Blanca, Paquete Individuall, 26 AWG. Cumplen Especificaciones ISO/IEC 11801-1 Ed 1.0 y ANSI/TIA-568.2-D. Conectores con acabado chapado en oro sobre níquel, lo que da como resultado un rendimiento de transmisión superior capaz de admitir aplicaciones PoE		8.40
SIEMON	**PC6A-S003MA02LS** 9.8 Pies, 3 Metros			10.50

SIEMON	**PC6A-S001MA02LS** 3.2 Pies, 1 Metro	Cobre, Patch Cord Modular de Alta Flexibilidad, RJ45, RJ45, Categoria 6A T568A/B, Trenzado, Chaqueta LSOH, Cable Gris, Bota Gris, Paquete Individu Cumplen Especificaciones ISO/IEC 11801- 1 Ed 1.0 y ANSI/TIA-568.2-D. Con acabado chapado en oro sobre níquel, lo que da como resultado un rendin transmisión superior capaz de admitir aplicaciones PoE	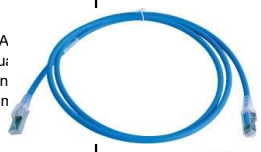	8.40
SIEMON	**PC6A-S002MA02LS** 6.5 Pies, 2 Metros			9.00
SIEMON	**PC6A-S003MA02LS** 9.8 Pies, 3 Metros			10.50
SIEMON	**PC6A-S003MA06LS** 9.8 Pies, 3 Metros			10.50
SIEMON	**PC6A-S005MA06LS** 16.4 Pies, 5 Metros			14.70
SIEMON	**PC6A-S007MA06LS** 23 Pies, 7 Metros			17.10
MARCA	**MODELO**	**DESCRIPCION**	**IMAGEN**	**PRECIO DIVISAS (SIN IVA)**
SIEMON	**KPNLS-A1-24-01S**	Patch Panel UTP Keystone de 24 puertos Modular (vacío), Blindado, Angulado, 1UR, compatible con Jacks Keystone UTP Z-MAX® y MAX®. Numeración frontal disponible. Material: Acero de peso ligero y acabado en color negro. Palancas de liberación para retirar Jacks		60.00
SIEMON	**TM-PNLZ-24-01**	Cobre, Patch Panel, TERA-MAX / Z-MAX, Vacio, Blindado, 24 Puertos, Plano, 1U, Negro, Administrador de cables fijo, Numeración frontal para una fácil identificación, Montable directamente en Rack estándar de 19in, Conexión a tierra integrada		75.60
SIEMON	**TM-PNLZA-24-01**	Cobre, Patch Panel, TERA-MAX / Z-MAX, Vacio, Blindado, 24 Puertos, Angulado, 1U, Negro, Administrador de cables fijo, Numeración frontal para una fácil identificación, Montable directamente en Rack estándar de 19in, Conexión a tierra integrada		78.00
SIEMON	**Z6AS-PF-24**	Cobre, Patch Panel, Z-MAX, Blindado, 24 Puertos, Plano, 1U, Negro, Administrador de cables fijo, Numeración frontal para una fácil identificación, Montable directamente en Rack estándar de 19in, Conexión a tierra integrada, Incluye Jacks, Categoria 6A		378.00
SIEMON	**Z6AS-PF-48**	Cobre, Patch Panel, Z-MAX, Blindado, 48 Puertos, Plano, 1U, Negro, Administrador de cables fijo, Numeración frontal para una fácil identificación, Montable directamente en Rack estándar de 19in, Conexión a tierra integrada, Incluye Jacks, Categoria 6A		636.00
SIEMON	**UP6A-F2-48K-RS** 48 Puertos, Plano, 2U			510.00
SIEMON	**ZS-PNLA-U48E** 48 Puertos, Plano, 2U	Patch Panel Z-MAX de 48 puertos, Blindado, Modular (vacío), Angulado, 1UR. Administrador de cables fijo. Rendimiento y fiabilidad con una solución modular de alta densidad. Facilitan la instalación para centros de datos y salas de telecomunicaciones, ofreciendo un aspecto atractivo y estético combinando con el etiquetado flexible y opciones de codificación de colores. Versión de alta densidad que proporcionara 48 puertos en solo una unidad de Rack par reducir el consumo de espacio. Numeración frontal disponible. Material: Acero de peso ligero y acabado en color negro. Palancas de liberación para retirar Jack's	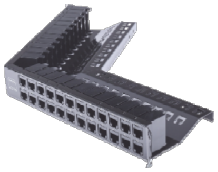	222.00
SIEMON	**Z6A-S01B**	Cobre, Jack, Outlet, ZMAX, Blindado, Categoria 6A, RJ45, Hybrid, Montaje híbrido en Placa de Pared (Plano y Angulado), Negro, Sin Herramientas, T568A/B, Paquete Granel, La solución punta a punta blindada Z-MAX 6A de Siemon combina el mejor (y consistente) desempeño en su clase		8.40
SIEMON	**Z6A-S02B**	Cobre, Jack, Outlet, ZMAX, Blindado, Categoria 6A, RJ45, Hybrid, Montaje híbrido en Placa de Pared (Plano y Angulado), Blanco, Sin Herramientas, T568A/B, Paquete Granel, La solución punta a punta blindada Z-MAX 6A de Siemon combina el mejor (y consistente) desempeño en su clase		8.40
SIEMON	**Z6A-S06B**	Cobre, Jack, Outlet, ZMAX, Blindado, Categoria 6A, RJ45, Hybrid, Montaje híbrido en Placa de Pared (Plano y Angulado), Azul, Sin Herramientas, T568A/B, Paquete Granel, La solución punta a punta blindada Z-MAX 6A de Siemon combina el mejor (y consistente) desempeño en su clase		8.40
SIEMON	**Z6A-SK01B**	Cobre, Jack, Outlet, Keystone, UltraMAX, Blindado, Categoria 6A, RJ45, Hybrid, Montaje híbrido en Placa de Pared (Plano y Angulado), Negro, Sin Herramientas, T568A/B, Paquete Granel, La solución punta a punta blindada Z-MAX 6A de Siemon combina el mejor (y consistente) desempeño en su clase		8.40

SIEMON	**Z6A-SK02B**	Cobre, Jack, Outlet, Keystone, UltraMAX, Blindado, Categoria 6A, RJ45, Hybrid, Montaje híbrido en Placa de Pared (Plano y Angulado), Blanco, Sin Herramientas, T568A/B, Paquete Granel, La solución punta a punta blindada Z-MAX 6A de Siemon combina el mejor (y consistente) desempeño en su clase		8.40
SIEMON	**U6A-H02NB**	Jack UltraMAX Cat6A, UTP, Montaje híbrido en Faceplate (Plano y Angulado), Color Blanco, Punch Down. T568A/B. Diseño de lazado lineal único que permite a los usuarios terminar sus conexiones desde cualquier lado y obtener una terminación rápida y consistente. Cumple con RoHS. Clasificación de Flamabilidad: UL 94 V-0. Paquete Granel		7.20
MARCA	**MODELO**	**DESCRIPCION**	**IMAGEN**	**PRECIO DIVISAS (SIN IVA)**
SIEMON	**U6A-H06NB**	Jack UltraMAX Cat6A, UTP, Montaje híbrido en Faceplate (Plano y Angulado), Color Azul, Punch Down. T568A/B. Diseño de lazado lineal único que permite a los usuarios terminar sus conexiones desde cualquier lado y obtener una terminación rápida y consistente. Cumple con RoHS. Clasificación de Flamabilidad: UL 94 V-0. Paquete Granel		7.20
SIEMON	**ZP1-6AS-01B**	Cobre, RJ45, Z-Plug, Blindado, 6A, Negro, Straight, Terminación en Campo, Compatible con Todas las Categorías, Con Clip Protector de Seguro y Bota, Los Plugs cumplen con UL 2043, Paquete Granel, ideales para Instalaciones de Cámaras IP Megapixel, Access Points, 10BASE-T, 100BASE-T, 1000BASE-T, 10GBASE-T, HDBase-T		13.20
SIEMON	**9C6M4-E2-RXA** Color Gris	Cable, Cobre, Categoria **6**, E2, 4 Pares, Sólido, UTP, PVC (CM), Carreteex, Diseño de bobina tipo **REELEX®** para fácil jalado e instalación (sin nudos), 305 Metros, Conductor de cobre solido calibre 24 AWG de **baja perdida**, Class Eca, **Alto desempeño**, cumpliendo con los estándares **TIA/EIA** e ISO/IEC		192.00
SIEMON	**9C6M4-E2-06-RXA** Color Azul			192.00
SIEMON	**9C6O4-E2-01-R1A** Exterior Negro	Cable, Cobre, Categoria **6**, **Exterior**, E2, 4 Pares, Sólido, UTP, **OSP** (Outside Plant), Color Negro, Carreteex, Diseño de bobina tipo **REELEX®** para fácil jalado e instalación (sin nudos), 305 Metros, Conductor de cobre solido calibre 23 AWG de **baja perdida**, Class Eca, **Alto desempeño**, cumpliendo con los estándares **TIA/EIA** e ISO/IEC, **Industrial** para Climas **Extremos**, Enterrado Directo, Fuerte chaqueta de poliolefina, **resistente** a los rayos UV. Relleno de **gel** (no conductor) **bloqueador** de agua. Temperatura de Operación **60°C**. Diseñado para admitir las últimas aplicaciones en entornos exteriores húmedos, incluidos PoE+ y HDBaseT. Adecuado para instalaciones de enterramiento directo, aéreas amarradas, conductos subterráneos.	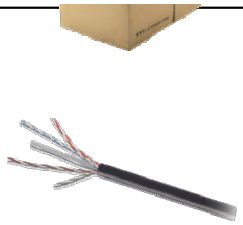	294.00
SIEMON	**MC6-01-04B** 01 Pies, 0.30 Metros	Cobre, Patch Cord, RJ45, RJ45, Categoria 6, UTP, T568A/B, Trenzado, CM/LSOH-1, Cable Gris, Bota Transparente, Paquete Granel, 26 AWG		5.40
SIEMON	**MC6-02-04B** 02 Pies, 0.61 Metros			5.70
SIEMON	**MC6-03-04B** 03 Pies, 0.91 Metros			6.00
SIEMON	**MC6-05-04B** 05 Pies, 1.52 Metros			6.60
SIEMON	**MC6-07-04B** 07 Pies, 2.13 Metros			6.60
SIEMON	**MC6-10-04B** 10 Pies, 3.05 Metros			7.80
SIEMON	**MC6-01-06B** 01 Pies, 0.30 Metros	Cobre, Patch Cord, RJ45, RJ45, Categoria 6, UTP, T568A/B, Trenzado, CM/LSOH-1, Cable Azul, Bota Transparente, Paquete Granel, 26 AWG		5.40
SIEMON	**MC6-02-06B** 02 Pies, 0.61 Metros			5.70
SIEMON	**MC6-03-06B** 03 Pies, 0.91 Metros			6.00
SIEMON	**MC6-05-06B** 05 Pies, 1.52 Metros			6.60
SIEMON	**MC6-07-06B** 07 Pies, 2.13 Metros			6.60
SIEMON	**MC6-10-06B** 10 Pies, 3.05 Metros			7.80
SIEMON	**MC6-02-06-28B** 02 Pies, 0.61 Metros	SkinnyPatch™ Patch Cord Ultra Delgado Cat 6, 28 AWG UTP, RJ-45 a RJ-45, trenzado, 4 pares, funda transparente, Color Azul. Estos cables modulares ofrecen rendimiento de categoría 6 con un diámetro reducido para mejorar el flujo de aire y aumentar la flexibilidad en áreas de conexión de alta densidad. Radio de curvatura significativamente más estrecho para un enrutamiento más sencillo y una gestión mejorada		6.00
SIEMON	**MC6-03-06-28B** 03 Pies, 0.91 Metros			6.60
SIEMON	**PC6-001M-A02LS** 3.2 Pies, 1 Metro	Cobre, Patch Cord Modular, RJ45, RJ45, Categoria 6, UTP, T568A/B, Trenzado,		5.40

SIEMON	**PC6-002M-A02LS** 6.5 Pies, 2 Metros	Chaqueta LSOH, Cable Blanco, Bota Blanca, Paquete Individuall, 24 AWG. Cumplen Especificaciones ANSI/TIA-568.2-D y ISO/IEC 11801-1 Ed1.0. Conectores con acabado chapado en oro sobre níquel, lo que da como resultado un rendimiento de transmisión superior capaz de admitir aplicaciones PoE		6.60
SIEMON	**PC6-003M-A02LS** 9.8 Pies, 3 Metros			7.20
SIEMON	**PC6-001M-A06LS** 3.2 Pies, 1 Metro	Cobre, Patch Cord Modular, RJ45, RJ45, Categoria 6, UTP, T568A/B, Trenzado, Chaqueta LSOH, Cable Azul, Bota Azul, Paquete Individuall, 24 AWG. Cumplen Especificaciones ANSI/TIA-568.2-D y ISO/IEC 11801- 1 Ed1.0. Conectores con acabado chapado en oro sobre níquel, lo que da como resultado un rendimiento de transmisión superior capaz de admitir aplicaciones PoE		4.80
SIEMON	**PC6-002M-A06LS** 6.5 Pies, 2 Metros			6.00
SIEMON	**PC6-003M-A06LS** 9.8 Pies, 3 Metros			7.20
MARCA	**MODELO**	**DESCRIPCION**	**IMAGEN**	**PRECIO DIVISAS (SIN IVA)**
SIEMON	**LKM1-002M-06DS** 2 Metros	Cobre, Patch Cord, 1 extremo LockIT RJ45 (Tecnología de bloqueo de seguridad sin necesidad de herramienta para evitar desconexiones de dispositivos críticos y proteger infrestructura de TI), 1 extremo RJ45, Categoria 6, UTP, T568A/B, Trenzado, CM/LSOH-1, Cable Azul, Bota Transparente, 26 AWG. Bota para alivio de tensión manteniendo la curvatura adecuada del cable. Pestillo incluido para protección del plug.		10.20
SIEMON	**LKM1-003M-06DS** 3 Metros			11.40
SIEMON	**LKM1-005M-06DS** 5 Metros			13.80
SIEMON	**LKM1-7.5M-06DS** 7.5 Metros			16.80
SIEMON	**LK-KEY-CLR**	Llave para Patchcords Lockit de Siemon La llave LockIT está diseñada exclusivamente para desbloquear todos los patchcords LockIT de Siemon. La longitud extendida de la llave permite a los usuarios desbloquear fácilmente el conector en entornos de alta densidad.		9.60
SIEMON	**LL-LC-05**	Cerradura LockIT LC para Jack Outlet, bolsa de 10, incluye 1 LockIT Adapter Key. La cerradura LockIT para Jacks es un accesorio de red único que protege un Jack de la inserción patch cord u objeto extraño. Proporciona un alto nivel de seguridad física al evitar conexiones y desconexiones no autorizadas o accidentales dentro de un cableado.		10.80
SIEMON	**HD6-24B**	Cobre, Patch Panel, HD, Precargado, UTP, Categoria 6, 24 Puertos, Plano, 1U, Negro, sin Administrador de Cable, Paquete Granel, Terminación con herramienta 110 estándar, Iconos para etiquetas incluidas, Montaje directamente en Rack de 19in		162.00
SIEMON	**UP6-F1-24K-RS** 24 Puertos, Plano, 1U	Patch Panel UltraMAX Keystone. UTP (Sin blindaje), Precargado con Jacks Cat6/Clase EA. Viene con los Jacks en la caja, para facilitar la terminación donde sea necesario. Cumple con: ANSI/TIA-568.2-D, ANSI/TIA 1096-A, ISO/IEC 11801-1 Ed. 1.0, IEC 60603-7-41, ETL Prueba de Canal, UL 1863. Incluye organizador de cables trasero para ayudar a liberar tensión del cable y se pueden desmontar si es necesario. La construcción de los paneles es de acero de alta calidad con un revestimiento resistente a los rayones. Ponchado T568A/T568B		192.00
SIEMON	**UP6-F2-48K-RS** 48 Puertos, Plano, 2U			342.00
SIEMON	**UP6-F1-24L-RS** 24 Puertos, Plano, 1U	Patch Panel UltraMAX. UTP (Sin blindaje), Precargado con Jacks Cat6/Clase EA. Viene con los Jacks en la caja, para facilitar la terminación donde sea necesario. Cumple con: ANSI/TIA-568.2-D, ANSI/TIA 1096-A, ISO/IEC 11801-1 Ed. 1.0, IEC 60603-7-41, ETL Prueba de Canal, UL 1863. Incluye organizador de cables trasero para ayudar a liberar tensión del cable y se pueden desmontar si es necesario. La construcción de los paneles es de acero de alta calidad con un revestimiento resistente a los rayones. Ponchado T568A/T568B		168.00
SIEMON	**UP6-F2-48L-RS** 48 Puertos, Plano, 2U			324.00
SIEMON	**MX6-F06B**	Cobre, Jack, Outlet, MAX, UTP, Categoria 6, RJ45, Estilo 110, Montaje Plano, Azul, Punch down, T568A/B, cableado de extremo a extremo de Siemon. Su diseño es ideal para aplicaciones de alta densidad, hasta 6 Jack's pueden ser utilizados en un solo Face Plate y 12 Jacks en un Face Plate doble. Paquete Granel		6.60
SIEMON	**U6-H01NB**	Cobre, Jack, Outlet, MAX, UTP, Categoria 6, RJ45, Estilo 110, Montaje Plano, Negro, Punch down, T568A/B, cableado de extremo a extremo de Siemon. Su diseño es ideal para aplicaciones de alta densidad, hasta 6 Jack's pueden ser utilizados en un solo Face Plate y 12 Jacks en un Face Plate doble. Paquete Granel		6.60
SIEMON	**U6-H02NB**	Cobre, Jack, Outlet, MAX, UTP, Categoria 6, RJ45, Estilo 110, Montaje Plano, Azul, Punch down, T568A/B, cableado de extremo a extremo de Siemon. Su diseño es ideal para aplicaciones de alta densidad, hasta 6 Jack's pueden ser utilizados en un solo Face Plate y 12 Jacks en un Face Plate doble. Paquete Granel		6.60

SIEMON	**U6-H03NB**	Cobre, Jack, Outlet, MAX, UTP, Categoria 6, RJ45, Estilo 110, Montaje Plano, Rojo, Punch down, T568A/B, cableado de extremo a extremo de Siemon. Su diseño es ideal para aplicaciones de alta densidad, hasta 6 Jack's pueden ser utilizados en un solo Face Plate y 12 Jacks en un Face Plate doble. Paquete Granel		6.60
SIEMON	**U6-H06NB**	Cobre, Jack, Outlet, MAX, UTP, Categoria 6, RJ45, Estilo 110, Montaje Plano, Azul, Punch down, T568A/B, cableado de extremo a extremo de Siemon. Su diseño es ideal para aplicaciones de alta densidad, hasta 6 Jack's pueden ser utilizados en un solo Face Plate y 12 Jacks en un Face Plate doble. Paquete Granel		6.60
SIEMON	**P6U-8-8** 50 piezas	Cobre, RJ45, Categoría 6, Negro, 8 Posiciones, Para Cable UTP Calibre 23 a 26 AWG, Chapado en Oro de 50 micras, 8 Conductores, No incluye bota, Policarbonato, UL 94 V0, Certificación RoHS, Normas normas TIA- 968-A y IEC 60603-7, sin plomo, sin halógenos y sin PVC, Bolsa con 50 piezas		48.00
SIEMON	**9C5M4-E2** Color Gris	Solución Premium Cat5e de cable Siemon, 100% Cobre, Categoria **5e**/Clase D **ANSI/TIA** e **ISO/IEC**, E2, 4 Pares, Sólido, UTP, CM (PVC), Carreteex, 305 Metros, 24 AWG, Class Eca, Certiicado, Aplicaciones en **10BASE-T, 100BASE-T, 1000BASE-T**. Rendimiento Certificado. El cable Siemon supera todos los requisitos TIA/EIA e ISO/IEC para rendimiento de transmisión categoría 5e/clase D. Utilizar cable Siemon es la forma ideal de garantizar un rendimiento óptimo del canal y es esencial para un sistema completo garantizado de extremo a extremo. Cable empaquetado en una caja Reelex (305 m) para proteger el producto durante el envío y facilitar una instalación sin enredos		156.00
SIEMON	**9C5M4-E2-06** Color Azul			156.00
SIEMON	**MC5-03-0202B** 03 Pies, 0.91 Metros	Patch Cord, RJ45, RJ45, Categoria 5e, UTP, T568B, Trenzado, CM, Cable Blanco, Bota Blanca, Paquete Granel, 26 AWG		4.20
SIEMON	**MC5-05-0202B** 05 Pies, 1.52 Metros			4.80
SIEMON	**MC5-07-0202B** 07 Pies, 2.13 Metros			5.40
SIEMON	**MC5-10-0202B** 10 Pies, 3.05 Metros			6.00
SIEMON	**MC5-03-0404B** 03 Pies, 0.91 Metros	Patch Cord, RJ45, RJ45, Categoria 5e, UTP, T568B, Trenzado, CM, Gris, Bota Gris, Paquete Granel, 26 AWG		4.20
SIEMON	**MC5-05-0404B** 05 Pies, 1.52 Metros			4.80
SIEMON	**MC5-07-0404B** 07 Pies, 2.13 Metros			5.40
SIEMON	**MC5-10-0404B** 10 Pies, 3.05 Metros			6.00
SIEMON	**MC5-03-0606B** 03 Pies, 0.91 Metros	Patch Cord, RJ45, RJ45, Categoria 5e, UTP, T568B, Trenzado, CM, Cable Azul, Bota Azul, Paquete Granel, 26 AWG		4.20
SIEMON	**MC5-05-0606B** 05 Pies, 1.52 Metros			4.80
SIEMON	**MC5-07-0606B** 07 Pies, 2.13 Metros			5.40
SIEMON	**MC5-10-0606B** 10 Pies, 3.05 Metros			6.00
SIEMON	**UP5-F1-24L-RS** 24 Puertos, Plano, 1U	Patch Panel UltraMAX. UTP (Sin blindaje), Precargado con Jacks Cat5e/Clase EA. Viene con los Jacks en la caja, para facilitar la terminación donde sea necesario. Cumple con: ANSI/TIA-568.2-D, ANSI/TIA 1096-A, ISO/IEC 11801-1 Ed. 1.0, IEC 60603-7-41, ETL Prueba de Canal, UL 1863. Incluye organizador de cables trasero para ayudar a liberar tensión del cable y se pueden desmontar si es necesario. La construcción de los paneles es de acero de alta calidad con un revestimiento resistente a los rayones. Ponchado T568A/T568B		130.80
SIEMON	**HD5-24B**	Cobre, Patch Panel, HD, Precargado, UTP, Categoria 5e, 24 Puertos, Plano, 1U, Negro, sin Administrador de Cable, Paquete Granel		114.00
SIEMON	**P-8-8** 1 pieza	Cobre, RJ45, Categoría 5e, Negro, 8 Posiciones, Para Cable UTP Calibre 22 a 26 AWG, Chapado en Oro de 50 micras, 8 Conductores, No incluye bota, Policarbonato, UL 94 V0, Certificación RoHS, Normas normas TIA-968-A y IEC 60603-7, sin plomo, sin halógenos y sin PVC		0.60
SIEMON	**CLIP-03** 25 piezas	Clip de identificación para Patch Cord Siemon MC / ZM, Color Rojo, Bolsa con 25 piezas		4.80
SIEMON	**CLIP-05** 25 piezas	Clip de identificación para Patch Cord Siemon MC / ZM, Color Amarillo, Bolsa con 25 piezas		4.80

SIEMON	**CLIP-06** 25 piezas	Clip de identificación para Patch Cord Siemon MC / ZM, Color Azul, Bolsa con 25 piezas		4.80
SIEMON	**CLIP-07** 25 piezas	Clip de identificación para Patch Cord Siemon MC / ZM, Color Verde, Bolsa con 25 piezas		4.80
SIEMON	**CT4-BOX-02**	Caja de Montaje Superficial, Para Placas de Pared (Face Plates) Universales, Color Blanco. Altura: 119.3mm (4.70 in.) Ancho: 74.8mm (2.95 in.) Profundidad: 40.6mm (1.60 in.)		4.20
SIEMON	**KFP-S-01-02S**	Faceplate, Placa de pared Keystone de 1 salida, color blanco, para Jacks Keystone. Flexibilidad de instalación: Pestaña de montaje que permite la instalación del conector por la parte delantera o trasera de la placa. Alta densidad: Se pueden adaptar hasta 6 salidas en una sola placa de pared o 12 con doble placa de pared. Etiquetado: Cuenta con espacio para etiqueta de fácil instalación.		2.40
SIEMON	**KFP-S-02-02-S**	Faceplate, Placa de pared Keystone de 2 salidas, color blanco, para Jacks Keystone. Flexibilidad de instalación: Pestaña de montaje que permite la instalación del conector por la parte delantera o trasera de la placa. Alta densidad: Se pueden adaptar hasta 6 salidas en una sola placa de pared o 12 con doble placa de pared. Etiquetado: Cuenta con espacio para etiqueta de fácil instalación.		2.40
SIEMON	**KFP-S-04-02S**	Faceplate, Placa de pared Keystone de 4 salidas, color blanco, para Jacks Keystone. Flexibilidad de instalación: Pestaña de montaje que permite la instalación del conector por la parte delantera o trasera de la placa. Alta densidad: Se pueden adaptar hasta 6 salidas en una sola placa de pared o 12 con doble placa de pared. Etiquetado: Cuenta con espacio para etiqueta de fácil instalación.		2.40
SIEMON	**MX-FP-S-02-02B**	Faceplate, US, Placa de pared modular MAX, de 2 salidas, color Blanco, Flexibilidad de instalación: Pestaña de montaje que permite la instalación del conector por la parte delantera o trasera de la placa. Etiquetado: Las placas de pared cuenta con espacio para etiqueta de fácil instalación, Paquete Granel		2.40
SIEMON	**MX-FP-S-04-02B**	Faceplate, US, Placa de pared modular MAX, de 4 salidas, color Blanco, Flexibilidad de instalación: Pestaña de montaje que permite la instalación del conector por la parte delantera o trasera de la placa. Etiquetado: Las placas de pared cuenta con espacio para etiqueta de fácil instalación, Paquete Granel		2.40
SIEMON	**10GMX-FPS02-02B**	Faceplate, Placa de Pared Modular 10G MAX de 2 Salidas, CMX, Color Blanco, Paquete Granel. Opciones de densidad: Placas de pared individuales y dobles disponibles. Durabilidad: Resistente a rayos UV, plástico de alto impacto que evita la degradación del color y proporciona mayor durabilidad. Soporte de Etiquetas: Incluyen etiquetas de identificación de fácil liberación sin necesitad de herramienta		3.00
SIEMON	**10GMX-FPS04-02B**	Faceplate, Placa de Pared Modular 10G MAX de 4 Salidas, CMX, Color Blanco, Paquete Granel. Opciones de densidad: Placas de pared individuales y dobles disponibles. Durabilidad: Resistente a rayos UV, plástico de alto impacto que evita la degradación del color y proporciona mayor durabilidad. Soporte de Etiquetas: Incluyen etiquetas de identificación de fácil liberación sin necesitad de herramienta		3.00
SIEMON	**CT2-FP-02B**	Faceplate, CT, US, 1 Acoplador, 1 Salida, CT, Blanco, Etiquetas de identificación que ocultan los tornillos del montaje, resistentes a Rayos UV, plástico de alto impacto que evita la degradación del color y proporciona una mayor durabilidad, Paquete Granel		2.40
SIEMON	**CTE-MXA-01-02**	Adaptador para Placa de Pared CT, TERA-MAX, para ser montados en conjunto con la placa de pared, de **una salida**, Angulado, MX, color Blanco		1.20
SIEMON	**CTE-MXA-02-02**	Adaptador para Placa de Pared CT, TERA-MAX, para ser montados en conjunto con la placa de pared, de **dos salidas**, Angulado, MX, color Blanco		1.80
SIEMON	**Z-BL-01**	Panel Blank, Ciego, Z-PNL, Negro, Bolsa de 10 piezas		9.00
SIEMON	**MX-BL-02**	Inserto Ciego Para Placas de Pared MAX y 10G MAX, Color Blanco, MAX, Blanco, Bolsa de 10 piezas		5.40

SIEMON	**DIN-PNL-04-01**	Cobre, Patch Panel, Ruggedized (Resistentes), UTP, 4 Salidas, Riel DIN, Negro, Salidas discretas		27.60
SIEMON	**MX-MMO-20**	Bandeja de gestión de fibra opcional permite el aislamiento y el enrutamiento adecuado del cableado de fibra óptica. Conjunto de tomacorrientes para telecomunicaciones multiusuario, MUTOA, 18 aberturas, MX, marfil. Compatibilidad de la serie de tomacorrientes: UltraMAX (híbrido), Z-MAX (híbrido), TERA, MAX (plano y en ángulo). Esta caja de montaje en superficie multiusuario/multimedia de perfil bajo es insuperable en cuanto a características y flexibilidad, y es ideal para su uso como conjunto de tomacorrientes para telecomunicaciones multiusuario (MuTOA) según lo especificado en ANSI/TIA/EIA-568-B.1. Proporciona un área de almacenamiento para hasta 12 m de cable de fibra óptica protegido mediante la bandeja de gestión de fibra opcional y al menos 2 mde cable UTP de 4 pares en la base, mientras mantiene un radio de curvatura mínimo de 30 mm		39.60
MARCA	**MODELO**	**DESCRIPCION**	**IMAGEN**	**PRECIO DIVISAS (SIN IVA)**
SIEMON	**RS1-07-S**	Rack de marco abierto de 2 postes. Incluye hardware de montaje del bastidor, (30) tornillos n.° 12-24 y (2) tuercas de conexión a tierra. Value Rack de Siemon proporciona una solución económica y duradera para montar y asegurar equipos TI en espacios de telecomunicaciones. Con unión y conexión a tierra integradas, marcas de espacio U visibles y compatibilidad con la gama completa de soluciones de gestión de cables de Siemon, Value Rack ahorra tiempo, mano de obra y espacio en una variedad de instalaciones interiores. Siemon ofrece una gama completa de accesorios de gestión de cables rentables para incluir como parte de un sistema Siemon Value Rack. Accesibilidad: El diseño de cabecera abierta ofrece fácil acceso para enrutar cables e incluye orificios para asegurar la bandeja de cables. Durabilidad: Construcción, capacidad de peso de 544 kg (1200 lb). EIA 19in, espacio universal: Montaje de equipos en orificios #12-24, 76 mm (3in) de profundidad / 44.5mm (1.75in) de alto en espacios marcados y numerados. Fácil de montar: Instalación con herramientas manuales estándar. Estabilidad: Orificios de montaje para atornillar y anclar al piso. Cumplimiento de estándares: UL 1863, EIA-310-D, RoHS. Ideal para cuartos de telecomunicaciones certificados y Datacenters. Material: acero laminado en frío. Acabado: Pintado, e-coat negro		396.00
SIEMON	**RSQ1-07-S**	Rack de marco abierto de 4 postes de profundidad ajustable, plataforma estable para montar equipos activos de tamaño/profundidad extendida. Los cabezales, los rieles verticales y los soportes de ajuste de profundidad presentan diseños simétricos para eliminar errores de orientación durante el montaje. También funcionan en conjunto para autocuadrar el bastidor durante el ensamblaje, lo que ahorra un valioso tiempo de instalación. Profundidad ajustable en el campo de 559 a 914 mm (22 a 36 pulg.) en incrementos de 25 mm (1 pulg.) para adaptarse a una variedad de profundidades de equipos. Indicaciones de espacio en U estampadas con una indicación visual de la alineación adecuada del panel. Encabezados y pies de página enfrentados para maximizar el espacio del piso mientras mantiene las capacidades de carga completa. Orificios de montaje ranurados proporcionan un punto de seguridad flexible para bandejas tipo escalera o cesta de alambre montadas perpendiculares o paralelas al Rack. Disponible con rieles roscados #12- 24 o aberturas para tuercas enjauladas. Ocho (8) ubicaciones de postes en el suelo (4 en la parte superior, 4 en la parte inferior) proporcionan puntos de fijación al suelo fácilmente accesibles. Cumplimiento CEA-310- E, UL 60950, IEC 60297-3-100, RoHS. Color Negro. Altura: 2.13m (7 ft.). Embalaje: Se envía empaquetado plano en una sola caja.		1122.00

SIEMON	**V82A-2AB111-45F**	Gabinete V800 45 unidades de rack de altura. Ancho: 800mm (31.5 in). Profundidad: 1200mm (47.2 in.). 2 Paneles laterales, Puerta delantera: totalmente ventilada. Puerta trasera: Ventilación dividida. Tipo de Cerradura: Con llave. Sin ruedas. Color: Negro (RAL 9011). Empaquetado plano. Clasificación de carga: Estática: 1000 kg (2204,6 lbs.). Dinámico: 714 kg (1574,1 libras). Identificación del espacio U: Sí (de abajo hacia arriba). Cumplimiento de estándares: EIA/ECA-310-E, IP20. Solución de gabinete robusta y rentable que ofrece un valioso espacio Zero-U a cada lado de los rieles del equipo para la gestión de cables y el montaje de PDU. Ideal para entornos de centros de datos de alta densidad, ya que permite una mayor densidad de cableado y equipos y, al mismo tiempo, proporciona excelente accesibilidad y eficiencia térmica. Los clips de conexión a tierra con resorte eliminan la necesidad de conductores de conexión a tierra dedicados. El diseño proporciona un gabinete extremadamente estable y de alta capacidad sin peso excesivo. Los paneles Zero-U de media altura se pueden montar en cualquiera de los cuatro cuadrantes (superior izquierdo, inferior izquierdo, superior derecho e inferior derecho) tanto en la parte delantera como en la trasera del gabinete. Puertas delanteras de una sola pieza reversibles de liberación rápida y puertas traseras divididas. La puerta perforada contorneada de alta densidad proporciona hasta un 71 % de perforación, superando los principales requisitos de flujo de aire de los equipos de TI. Los rieles para equipos totalmente ajustables se pueden configurar fácilmente para soportar cualquier rango de profundidades de equipos		3,540.00
SIEMON	**VCM1A-10D-1-45**	Organizador de Cable Vertical Serie Value para Alta Densidad, Doble de 2 lados, dedos de 6" (152.4mm), 45RU, Ancho de 10" (254.0mm), Fabricado en Acero Laminado en Frio. Puertas con bisagras dobles con manjias de liberación por Resorte. Soporte de anclaje para asegurar el sistema al piso. Acoplamientos sin necesidad de herramientas. Super ligero, 100% termoplastico de alta resistencia.		744.00
MARCA	**MODELO**	**DESCRIPCION**	**IMAGEN**	**LISTA**
SIEMON	**VCM1A-04S-1-45**	Organizador de Cable Vertical Serie Value para Alta Densidad, Sencillo de un solo lado, dedos de 6" (152.4mm), 45RU, Ancho de 4" (101.6mm), Fabricado en Acero Laminado en Frio. Puertas con bisagras dobles con manjias de liberación por Resorte. Soporte de anclaje para asegurar el sistema al piso. Acoplamientos sin necesidad de herramientas. Super ligero, 100% termoplastico de alta resistencia.		348.00
SIEMON	**VCM1A-06S-1-45**	Organizador de Cable Vertical Serie Value para Alta Densidad, Sencillo de un solo lado, dedos de 6" (152.4mm), 45RU, Ancho de 6" (152.4mm), Fabricado en Acero Laminado en Frio. Puertas con bisagras dobles con manjias de liberación por Resorte. Soporte de anclaje para asegurar el sistema al piso. Acoplamientos sin necesidad de herramientas. Super ligero, 100% termoplastico de alta resistencia.		366.00
SIEMON	**VCM1A-10S-1-45**	Organizador de Cable Vertical Serie Value para Alta Densidad, Sencillo de un solo lado, dedos de 6" (152.4mm), 45RU, Ancho de 10" (254.0mm), Fabricado en Acero Laminado en Frio. Puertas con bisagras dobles con manjias de liberación por Resorte. Soporte de anclaje para asegurar el sistema al piso. Acoplamientos sin necesidad de herramientas. Super ligero, 100% termoplastico de alta resistencia.		510.00
SIEMON	**V8A-VPC4-1-45** Dedos de 4" (102 mm)	Organizador de Cable Vertical para Gabientes de la serie V800. Canal de parcheo vertical Zero-U de media altura con dedos de 4 o 6 pulgadas y cubierta, color negro. Altura del gabinete: 45U. administradores de cables, verticales y horizontales, RouteIT de Siemon, están diseñados de manera específica para gestionar fácilmente los retos propuestos por los altos volúmenes que en la actualidad demandan los sistemas de cableado de alta densidad. Disponibles en múltiples tamaños, estos administradores de cables son muy versátiles, ya que proporcionan una solución óptima para el enrutamiento adecuado y protección tanto de los cables como de los cordones de conexión. Integral, puertas con doble bisagra que protegen y cubren el cableado, proporcionando un aspecto de primera calidad, capaz de soportar las altas velocidades que hoy en día exigen los sistemas de cableado de red de alta densidad.		213.60
SIEMON	**V8A-VPC6-1-45** Dedos de 6" (152mm)			189.60

SIEMON	**VCM1A-SPD-1-45**	Organizador de cables, 7 pies, negro, cubierta de final de fila para doble cara		360.00
SIEMON	**VCM-S**	Accesorio para organizadores verticales. Kit de panel lateral para organizadores de cables verticales de doble cara RouteIT™ de 177 mm x 457 mm (7 in x 18 in). Nota: El kit de panel lateral es un diseño de dos piezas compuesto por una pieza superior y una inferior e incluye hardware de montaje. Cubierta de final de fila, 7 pies x 18 pulgadas, color negro		402.00
SIEMON	**VCM-6**	Organizador de Cable Vertical RouteIT, Sencillo de un solo lado, 45RU, Fabricado en Acero Laminado en Frío 16AWG, 6" (152.4mm) de Ancho, Cableados de Alta Densidad, Puertas con doble bisagra para proteger y cubrir el cableado, Dedos reemplazables rápidamente si sufrieron algún daño. Operación de cierre de puerta para una apertura rápida, de fácil acceso y cierre de puerta en un solo punto. Color Negro		732.00
SIEMON	**VCM-10**	Organizador de Cable Vertical RouteIT, Sencillo de un solo lado, 45RU, Fabricado en Acero Laminado en Frío 16AWG, 10" (254 mm) de Ancho, Cableados de Alta Densidad, Puertas con doble bisagra para proteger y cubrir el cableado, Dedos reemplazables rápidamente si sufrieron algún daño. Operación de cierre de puerta para una apertura rápida, de fácil acceso y cierre de puerta en un solo punto. Color Negro		888.00
SIEMON	**V-TRAY-150-1-45**	Accesorio para Gabinetes series V600/V800 Bandeja Vertical Tray Ancho: 150mm Color Negro Altura 45U Facil montaje de PDU / Cable Juego de 2 piezas Estas bandejas se pueden montar fácilmente en cualquier ubicación a lo largo de los rieles de gabinete de adelante hacia atrás de los gabinetes V600 y V800 y cuentan con orificios para montaje de PDU, cortes en forma de T para la administración de cables con bridas y aberturas para tuercas enjauladas de 9,5 mm (0,375 pulg.) para montaje de accesorios de administración de cables, como los administradores de cables de ¼ de vuelta VP-143 de Siemon.		306.00
MARCA	**MODELO**	**DESCRIPCION**	**IMAGEN**	**PRECIO DIVISAS (SIN IVA)**
SIEMON	**VP-GRD**	Kit de puesta a tierra: incluye barra de tierra, cable de tierra, hardware de montaje y accesorios (capacidad para admitir todas las conexiones de puesta a tierra necesarias para un solo gabinete)		240.00
SIEMON	**VP-SPL**	Carrete de gestión de fibra de ¼ de vuelta (bolsa de 5) Se puede instalar en el canal de parcheo vertical y en el administrador de cables vertical de final de fila		20.40
SIEMON	**WM-143-5**	Organizador de Cable Horizontal para montaje aéreo, 5 soportes S143, 1U, De un solo lado, Ancho 19 pulgadas, Color Negro		39.60
SIEMON	**WM-145-5**	Organizador de Cable Horizontal para montaje aéreo, 5 soportes S145, 2U, De un solo lado, Ancho 19 pulgadas, Color Negro		54.00
SIEMON	**HCM-4-1U**	Organizador de Cable Horizontal RouteIT, Sencillo, 4" de profundidad, Rackeable 19", 1U, Cubierta Estandar, Cableados de Alta Densidad, Puertas con doble bisagra para proteger y cubrir el cableado. Color Negro		45.60

SIEMON	**HCM-4-2U**	Organizador de Cable Horizontal RouteIT, Sencillo, 4" de profundidad, Rackeable 19", 2U, Cubierta Estandar, Cableados de Alta Densidad, Puertas con doble bisagra para proteger y cubrir el cableado. Color Negro		66.00
SIEMON	**HCM-6-1U**	Organizador de Cable Horizontal RouteIT, Sencillo, 4" de profundidad, Rackeable 19", 1U, Cubierta Estandar, Cableados de Alta Densidad, Puertas con doble bisagra para proteger y cubrir el cableado. Color Negro		57.60
SIEMON	**HCM-6-2U**	Organizador de Cable Horizontal RouteIT, Sencillo, 4" de profundidad, Rackeable 19", 2U, Cubierta Estandar, Cableados de Alta Densidad, Puertas con doble bisagra para proteger y cubrir el cableado. Color Negro		90.00
SIEMON	**PNL-BLNK-1**	Panel Ciego Horizontal para Rack estándar de 19", 1UR, Color Negro con el logo de SIEMON, Instalación fácil y rápida, mejora el rendimiento térmico al impedir el flujo de aire a través de espacios vacíos		24.00
SIEMON	**PNL-BLNKA-2**	Panel Ciego Horizontal Angulado para Rack estándar de 19", 2UR, Color Negro con el logo de SIEMON, Instalación fácil y rápida, mejora el rendimiento térmico al impedir el flujo de aire a través de espacios vacíos		60.00
SIEMON	**VCM-25-12-01** 25 piezas	Rollo de 25 cintos reusables de 12" (305 mm) de largo, color negro. Los cintos para organización de cable son simples, pero extremadamente eficaces cuando se usan para agrupar cables. Pueden ser fácilmente aflojados y colocados nuevamente. Alternativa para las tirras o abrazaderas de plástico para la reducción de la diáfana exógena (Aliens Cosstalk) en instalaciones 10G.		36.00
SIEMON	**MAX-TT**	Herramienta de Terminación TurboTool para conectores UTP MAX, Compatible con Categoría 5e y 6 en todas sus versiones, Planos, Angulados y Tipo Keystone. Construcción duradera: Acero Laminado en Frió (CRS) de calibre 13. Proporciona retroalimentación audible y táctil que indica que el proceso de terminación esta completo. Proporciona visibilidad óptima. Cartuchos reemplazables por uso. Clip de retención		198.00
SIEMON	**CPT**	Herramienta para Preparación de Cable UTP, Par Trenzado, proporciona un método simple y efectivo para quitar la cubierta exterior del cable de cables de 2, 3 o 4 pares sin dañar el aislamiento del conductor interno. diámetro exterior de 2,54 a 6,35 mm (0,100 a 0,250 pulg.), espesor de cubierta exterior de 0,380 a 0,635 mm (0,015 a 0,025 pulg.)		8.40
SIEMON	**CPT-T**	Herramienta para Preparación de Cable S/FTP, Incluye dado Guía para Conector TERA, CPT, TERA, Reduce significativamente el tiempo requerido para preparar el cable totalmente blindado (S/FTP). Incluye inserto con cuchilla, para despojar con precisión el forro del cable y el blindaje de aluminio de los 4 Pares sin dañar los conductores.	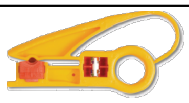	84.00
MARCA	**MODELO**	**DESCRIPCION**	**IMAGEN**	**PRECIO DIVISAS (SIN IVA)**
SIEMON	**UMAX-PD**	Herramienta de Impacto dinamica UltraMAX de 4 pares (Para un ponchado más rápido y eficiente). Diseño versátil e intuitivo, ideal para necesidades de terminación. Diseño innovador admite la terminación de los 4 pares en una sola acción suave. Mínimo 30,000 ciclos y ofrece 50 kg de fuerza a través del mecanismo de impacto, lo que permite a los usuarios recortar los 8 conductores al ras con un movimiento rápido y repetible que permite terminar conexiones críticas de alto rendimiento		258.00
SIEMON	**Z-TOOL**	Herramienta de Terminación para conectores Z-MAX. Esta herramienta fácil de usar de diseño ergonómico se utiliza para fijar el clip de retención y de conexión a tierra del cable, y para acoplar completamente el módulo en la parte posterior de la toma		12.00
SIEMON	**Z-TOOL-ZP**	Herramienta de terminación para conectores Z-PLUG de SIEMON, Color Negro. La línea Z-PLUG de Siemon ofrece terminaciones en campo de conectores macho de alto rendimiento de manera rápida y flexible		9.00
FIBRA OPTICA				
SIEMON	**FC1-LB-LC5-9AQ**	Conector de Fibra Óptica pre-pulido LightBow LC Simplex, 900um Buffered, Multimodo 50/125 (OM3/OM4), re-terminable, Conector Aqua, Bota Blanca, Mechanical Splice		16.20

SIEMON	**FC1-LC-SM-B02**	Conector de Fibra Óptica LC Simplex, Para Instalación en Campo, Monomodo, Fibra recubierta, Color Azul, LightSpeed, Monomodo, OS1/OS2, 8.3/125, LC, Simplex, Buffered, Bota Blanca, Azul Connector, Pulitura Epoxy		9.00
SIEMON	**FT-LB-TOOL**	Herramienta de Terminación para conectores de Fibra Óptica LightBow. Empalme mecánico de fácil terminación reduce drásticamente el tiempo de terminación en campo. Con compatibilidad universal para conectores LC y SC. Alineamiento óptimo: Los canales de alineación simplifican la inserción de fibra para evitar daños. Proceso robusto: Combina la activación de empalme y crimpado significativo		36.00
SIEMON	**FJ1-SCASCAL-02**	Fibra, Jumper, Simplex, XGLO, Monomodo, SC APC, SC APC, OS1/OS2, 8.3/125, Amarillo, OFNR, 02 Metros		26.40
SIEMON	**FJ1-SCASCAL-03**	Fibra, Jumper, Simplex, XGLO, Monomodo, SC APC, SC APC, OS1/OS2, 8.3/125, Amarillo, OFNR, 03 Metros		27.60
SIEMON	**FJ1-SCASCAL-05**	Fibra, Jumper, Simplex, XGLO, Monomodo, SC APC, SC APC, OS1/OS2, 8.3/125, Amarillo, OFNR, 05 Metros		28.80
SIEMON	**FJ1-SCUSCUL-03**	Fibra, Jumper, Simplex, XGLO, Monomodo, SC UPC, SC UPC, OS1/OS2, 8.3/125, Amarillo, OFNR, 03 Metros		21.60
SIEMON	**FJ1-SCUSCUL-05**	Fibra, Jumper, Simplex, XGLO, Monomodo, SC UPC, SC UPC, OS1/OS2, 8.3/125, Amarillo, OFNR, 05 Metros		23.40
SIEMON	**FJ1-SCUSCAL-03**	Fibra, Jumper, Simplex, XGLO, Monomodo, SC UPC, SC APC, OS1/OS2, 8.3/125, Amarillo, OFNR, 03 Metros		27.00
SIEMON	**FJ1-SCUSCAL-05**	Fibra, Jumper, Simplex, XGLO, Monomodo, SC UPC, SC APC, OS1/OS2, 8.3/125, Amarillo, OFNR, 05 Metros		28.20
SIEMON	**J2-LCULCUL-02H**	Fibra, Jumper, Duplex, ValuLight, Monomodo, LC UPC, LC UPC, OS1/OS2, 8.3/125, Amarillo, LSOH-1, 02 Metros		23.40
SIEMON	**J2-LCULCUL-03H**	Fibra, Jumper, Duplex, ValuLight, Monomodo, LC UPC, LC UPC, OS1/OS2, 8.3/125, Amarillo, LSOH-1, 03 Metros		24.00
SIEMON	**J2-LCULCUL-05H**	Fibra, Jumper, Duplex, ValuLight, Monomodo, LC UPC, LC UPC, OS1/OS2, 8.3/125, Amarillo, LSOH-1, 05 Metros		25.20
SIEMON	**FJ2-LCULCUL-02H**	Fibra, Jumper, Duplex, XGLO, Monomodo, LC UPC, LC UPC, OS1/OS2, 8.3/125, Amarillo, LSOH-3C, 02 Metros		36.60
SIEMON	**FJ2-LCULCUL-03H**	Fibra, Jumper, Duplex, XGLO, Monomodo, LC UPC, LC UPC, OS1/OS2, 8.3/125, Amarillo, LSOH-3C, 03 Metros		37.80
SIEMON	**FJ2-LCLC5V-01AH**	Fibra, Jumper, Duplex, XGLO, Multimodo, LC, LC, OM4, 50/125, Color Aqua, LSOH-3C, 01 Metro		31.80
SIEMON	**FJ2-LCLC5V-02AH**	Fibra, Jumper, Duplex, XGLO, Multimodo, LC, LC, OM4, 50/125, Color Aqua, LSOH-3C, 02 Metros		33.60
SIEMON	**FJ2-LCLC5V-03AH**	Fibra, Jumper, Duplex, XGLO, Multimodo, LC, LC, OM4, 50/125, Color Aqua, LSOH-3C, 03 Metros		36.00
MARCA	**MODELO**	**DESCRIPCION**	**IMAGEN**	**PRECIO DIVISAS (SIN IVA)**
SIEMON	**FJ2-LCLC5V-05AQ**	Fibra, Jumper, Duplex, XGLO, Multimodo, LC, LC, OM4, 50/125, Color Aqua, OFNR, 05 Metros		42.00
SIEMON	**FJ2-LCLC5V-12AQ**	Fibra, Jumper, Duplex, XGLO, Multimodo, LC, LC, OM4, 50/125, Color Aqua, OFNR, 12 Metros		50.40
SIEMON	**LBP-LCLC5V-01AQ** 1 Metro	Fibra, Jumper, Conector Patentado BladePatch Duplex, Solución única para entornos de conexión de fibra óptica de alta densidad. Cuenta con un revolucionario e innovador diseño de bota, push-pull, para controlar el broche del seguro, posibilitando el fácil acceso y remoción en zonas muy estrecha. XGLO, Multimodo, LC LC Duplex, OM4, 50/125, Color Aqua, OFNR, OFNR		35.40
SIEMON	**LBP-LCLC5V-02AQ** 2 Metros			36.00
SIEMON	**LBP-LCLC5V-03AH** 3 metros	Fibra, Jumper, Conector Patentado BladePatch Duplex, Solución única para entornos de conexión de fibra óptica de alta densidad. Cuenta con un revolucionario e innovador diseño de bota, push-pull, para controlar el broche del seguro, posibilitando el fácil acceso y remoción en zonas muy estrecha. XGLO, Multimodo, LC LC Duplex, RFP, OM4, 50/125, Color Aqua, LSOH-3C, 03 Metros		39.00
SIEMON	**LBP-LCLC5V-05EH** 5 metros	Fibra, Jumper, Conector Patentado BladePatch Duplex, Solución única para entornos de conexión de fibra óptica de alta densidad. Cuenta con un revolucionario e innovador diseño de bota, push-pull, para controlar el broche del seguro, posibilitando el fácil acceso y remoción en zonas muy estrecha. XGLO, Multimodo, LC LC Duplex, RFP, OM4, 50/125, Color Aqua, LSOH-3C, 05 Metros		45.60

SIEMON	**LBP-LCULCUL-03H** 3 metros	Fibra, Jumper, Conector Patentado BladePatch Duplex, Solución única para entornos de conexión de fibra óptica de alta densidad. Cuenta con un revolucionario e innovador diseño de bota, push-pull, para controlar el broche del seguro, posibilitando el fácil acceso y remoción en zonas muy estrecha. XGLO, Monomodo, LC UPC LC UPC Duplex, RFP, OS1/OS2, 8.3/125, Color Amarillo, LSOH-3C, 03 Metros		39.00
SIEMON	**LBP-LCALCAL-01** 1 Metro	Fibra, Jumper, Conector Patentado BladePatch Duplex, Solución única para entornos de conexión de fibra óptica de alta densidad. Cuenta con un revolucionario e innovador diseño de bota, push-pull, para controlar el broche del seguro, posibilitando el fácil acceso y remoción en zonas muy estrecha. XGLO, Monomodo, LC APC LC APC, RFP, OS1/OS2, 8.3/125, Color Amarillo, OFNR		48.00
SIEMON	**LBP-LCALCAL-02** 2 Metros			49.80
SIEMON	**LBP-LCALCAL-03** 3 Metros			51.60
SIEMON	**FP1B-LC5L-01AQ**	Fibra, Pigtail, Simplex, 900um Buffered, XGLO, Multimodo, LC, OM3, 50/125, Color Aqua, OFNR, 1 Metro		9.00
SIEMON	**FP1B-LCUL-01**	Fibra, Pigtail, Simplex, 900um Buffered, XGLO, Monomodo, LC UPC, OS1/OS2, 8.3/125, Color Amarillo, OFNR, 1 Metro		10.80
SIEMON	**FRP12ALFF-026MA** 26 metros	Troncal de fibra óptica, Plug & Play, Trunk Pro, pérdida estándar, 12 hilos de fibra, RazorCore, sistema XGLO, monomodo, conector A solución base 12 MTP hembra, conector B solución base 12 MTP hembra, polaridad A, OS2, 8.3/125, color amarillo, conector de tracción, chaqueta LSOH3C		318.00
SIEMON	**FRP12ALFF-034MA** 34 metros			330.00
SIEMON	**FRP12VLFF-018MA** 18 metros			282.00
SIEMON	**FRP12VLFF-020MA** 20 metros			294.00
SIEMON	**FRP12VLFF-024MA** 24 metros			330.00
SIEMON	**FRP12VLFF-026MA** 26 metros			342.00
SIEMON	**9F8LB1-12D-Metro**	Cable, 12 Fibras, XGLO, Monomodo, OS1/OS2, 8.3/125, Indoor (interior), Tight Buffered, Non-Armored, OFNR, Amarillo, Internacional		1.50
MARCA	**MODELO**	**DESCRIPCION**	**IMAGEN**	**PRECIO DIVISAS (SIN IVA)**
SIEMON	**9F8LE4-12D-Metro**	Cable, 12 Fibras, XGLO, Monomodo, OS1/OS2, 8.3/125, Outside Plant (Exterior), Loose Tube, GEL, Armored, MDPE, Negro, Internacional		1.92
SIEMON	**9F5LB1-6B-Metro**	Cable, 6 Fibras, XGLO, Multimodo, OM3, 50/125, Indoor (interior), Tight Buffered ideal para campus y backbones de edificios, Non-Armored, Riser OFNR, Aqua, Internacional		2.40
SIEMON	**9F5VB3-6B-Metro**	Cable, 6 Fibras, XGLO, Multimodo, OM4, 50/125, Indoor (interior), Tight Buffered ideal para data centers, campus y backbones de edificios, Non- Armored, LSOH-3C, Aqua, Internacional		3.30
SIEMON	**9GD5H006D-T501M**	Cable, 6 Fibras, XGLO, Multimodo, OM4, 50/125, Indoor (interior) / Outdoor (Exterior), Tight Buffered, DWB Core, Non-Armored, LSOH-3C, Negro, Internacional	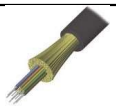	3.96
SIEMON	**9F5LE4-24B-Metro**	Cable, 24 Fibras, XGLO, Multimodo, OM3, 50/125, Outside Plant (Exterior), Loose Tube, GEL, Armored, MDPE, Negro, Internacional		9.00
SIEMON	**9F5LE4-12D-Metro**	Cable, 12 Fibras, XGLO, Multimodo, OM3, 50/125, Outside Plant (Exterior), Loose Tube, GEL, Armored, MDPE, Negro, Internacional		5.40
SIEMON	**9F5LE4-6B-Metro**	Cable, 6 Fibras, XGLO, Multimodo, OM3, 50/125, Outside Plant (Exterior), Loose Tube, GEL, Armored, MDPE, Negro, Internacional		3.30
SIEMON	**HT-40**	Mangas de Protección, para Empalmes de Fibra Óptica, Encogimiento por Calor, de 40 mm		0.47
SIEMON	**HT-60**	Mangas de Protección, para Empalmes de Fibra Óptica, Encogimiento por Calor, de 60 mm		0.50

SIEMON	**LVE-1U-MD-T01A**	Distribuidor de Fibra Óptica de Alta Densidad LigthVerse ***Plus*** Para Rack de 19in, Acepta 4 Placas Plug and Play, Hasta 96 Fibras, 1 UR 72 Fibras por Unidad de Rack. El sistema Siemon LightVerse incluye una gama de paneles de conexión elegantes disponibles, adecuados para una amplia variedad de necesidades de aplicación. Cada LightVerse tiene la capacidad de admitir hasta 96 fibras (hasta 72 fibras para Plus) dentro de 1U de espacio en rack para todos los métodos de terminación. Ya sea pre-terminado, terminado en campo o por fusión. Bandeja Deslizable Porta-etiquetas Integrado Organizadores de cable frontal y posterior Cubierta removible, fácil acceso a las conexiones		246.00
SIEMON	**LVE-1U-MD-P01A**	Distribuidor de Fibra Óptica de Alta Densidad LigthVerse ***Pro*** Para Rack de 19in, Acepta 4 Placas Plug and Play, Hasta 96 Fibras, 1 UR. El sistema Siemon LightVerse incluye una gama de paneles de conexión elegantes disponibles, adecuados para una amplia variedad de necesidades de aplicación. Cada LightVerse tiene la capacidad de admitir hasta 96 fibras (hasta 72 fibras para Plus) dentro de 1U de espacio en rack para todos los métodos de terminación. Ya sea pre- terminado, terminado en campo o por fusión. 96 Fibras por Unidad de Rack, hasta 4 Unidades Bandeja Deslizable Porta-etiquetas Ocultable Cubierta superior removible, fácil acceso a las conexiones. Organización de cables mejorada Puertas traslúcidas a prueba de intrusión		444.00
SIEMON	**TRAYHD-1-A**	Charola de empalme LightVerse para Fibra Óptica, 24 empalmes, Diseño apilable Material Traslúcido, visibilidad mejorada, permite trabajo con VFL 4 Charolas por Unidad de Rack Hasta 96 empalmes por 1U Ruteo Independiente de las fibras del cable y de los pigtails Compatible con Paneles de Fibra óptica LightVerse Core, Plus y Pro		48.00
SIEMON	**LVA-BLANK-01A**	Placa Ciega, Color Negro, Compatible con Distribuidores de Fibra óptica LightVerse Core, Plus y Pro Compatible con Paneles de Fibra óptica LightVerse Core, Plus y Pro		3.00
MARCA	**MODELO**	**DESCRIPCION**	**IMAGEN**	**PRECIO DIVISAS (SIN IVA)**
SIEMON	**LVA12-LCQ-BC-A**	Placa Acopladora Lightverse, 6 Conectores Dúplex LC/UPC "Shuttered", Acepta Hasta 12 Fibras Multimodo OM3 Y OM4. Las placas adaptadoras LightVerse proporcionan conexiones de fibra de paso de alto rendimiento en un espacio compacto. El pestillo integrado permite una fácil instalación y extracción con una sola mano, lo que permite a los usuarios trabajar de manera eficiente incluso en los entornos más densos. Tipo de conector: LC. Recuento de fibras: 12		54.00
SIEMON	**LVA24-LCQ-BC-A**	Placa Acopladora Lightverse, 12 Conectores Dúplex LC/UPC "Shuttered", Acepta Hasta 24 Fibras Multimodo OM3 Y OM4. Las placas adaptadoras LightVerse proporcionan conexiones de fibra de paso de alto rendimiento en un espacio compacto. El pestillo integrado permite una fácil instalación y extracción con una sola mano, lo que permite a los usuarios trabajar de manera eficiente incluso en los entornos más densos. Tipo de conector: LC. Recuento de fibras: 24		108.00
SIEMON	**LVA24-LCU-BC-A**	Placa Acopladora LightVerse, 12 Conectores Dúplex LC/APC, Acepta hasta 24 fibras Monomodo (No Shuttered). Las placas adaptadoras LightVerse proporcionan conexiones de fibra de paso de alto rendimiento en un espacio compacto. El pestillo integrado permite una fácil instalación y extracción con una sola mano, lo que permite a los usuarios trabajar de manera eficiente incluso en los entornos más densos. Tipo de conector: LC. Recuento de fibras: 24	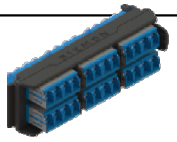	132.00
SIEMON	**LVCA-06-SA**	Placa adaptadora combinada LightVerse Combo, blindada		10.80
SIEMON	**LVCA-BLNK-A**	Placa adaptadora combinada LightVerse Combo, en blanco		9.00

SIEMON	**LVM12TMLSV-BSCA**	Módulo Plug & Play de alta densidad LightVerse. Fibra, LightVerse, Módulo, Pérdida estándar, 12 fibras, Connector A LC Shutter color Aqua, Conector B MTP macho color Aqua, Carcasa negra, sistema XGLO, Multimodo, Polaridad C, OM4, 8.3/125, Base 12		246.00
SIEMON	**LVM12TMLSU-BSCA**	Módulo Plug & Play de alta densidad LightVerse. Fibra, LightVerse, Módulo, Pérdida estándar, 12 fibras, Connector A LCU Shutter color Azul, Conector B MTP macho color Negro, Carcasa negra, sistema XGLO, Monomodo, Polaridad C, OS2, 8.3/125, Base 12		258.00
SIEMON	**TRAY-3**	Bandeja de Empalme para Fibra Óptica, Para 24 Empalmes por Fusión Con Manga Protectora		37.20
SIEMON	**TRAY-M-3**	Bandeja de Empalme para Fibra Óptica, Para 12 Empalmes por Fusión Con Manga Protectora	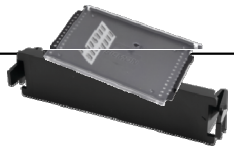	38.40
SIEMON	**RIC-F-BLNK-01**	Placa adaptadora Quick-Pack, Ciega, Plana, RIC, Housing Color Negro		3.60
SIEMON	**RIC-F-LCQ12-01C**	Placa acopladora de Fibra Óptica Quick-Pack, Con 6 Conectores LC Duplex (12 Fibras), RIC, Para Fibra Multimodo, Plano, Adaptador Aqua, Housing Negro, Manga Ceramica		49.20
SIEMON	**RIC-F-LCU12-01C**	Placa acopladora de Fibra Óptica Quick-Pack, Con 6 Conectores LC/UPC Duplex (12 Fibras), RIC, Para Fibra Monomodo, Adaptador Azul, Housing Negro, Manga Ceramica		63.00